

# Fondazione**ews**



Notiziario della  
**Fondazione** Cassa di Risparmio di Pesaro

[www.fondazionecrpesaro.it](http://www.fondazionecrpesaro.it)

Anno 12- Gennaio 2008

## Sette milioni per il 2008, ventidue per il triennio

La Fondazione Cassa di Risparmio di Pesaro erogherà risorse per 7 milioni di euro nel corso del 2008 e presumibilmente per 22 milioni di euro nel triennio 2008 - 2010. Gli organi della Fondazione hanno approvato i relativi Documento Programmatico Previsionale per il 2008 e il Piano Programmatico Pluriennale. I 7 milioni del 2008 andranno

a beneficio e a sostegno delle comunità e del territorio secondo la ripartizione fra i seguenti settori d'intervento prescelti ed adottati per il triennio:

- Arte, attività e beni culturali: 1.750.000 euro;
- Salute pubblica, medicina preventiva e riabilitativa: 1.540.000 euro;
- Volontariato, filantropia e beneficenza: 1.260.000 euro;
- Educazione, istruzione e formazione:

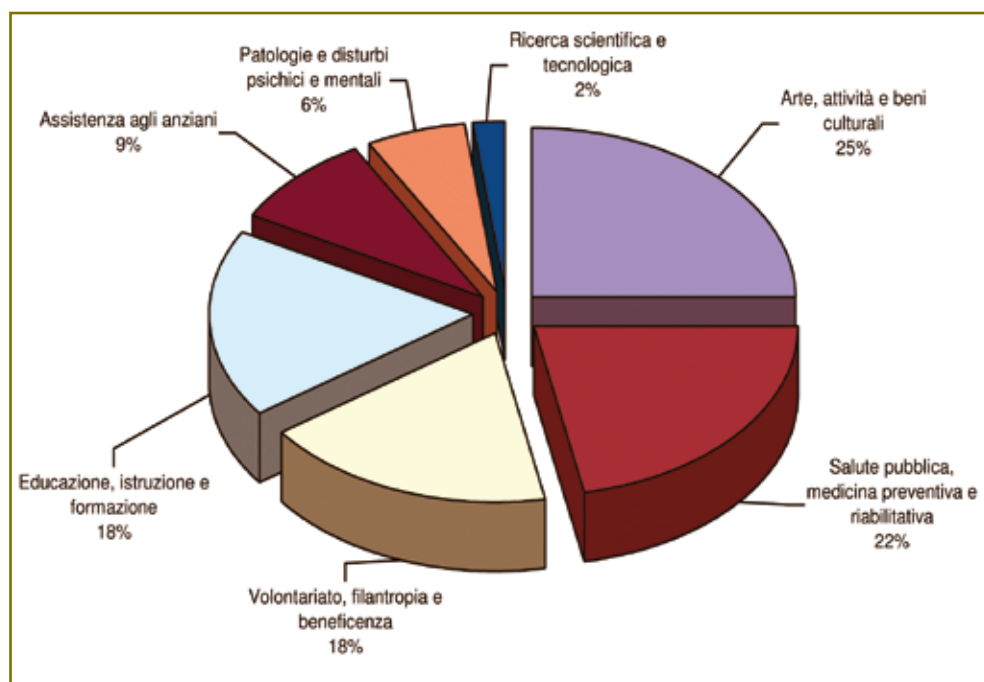

1.260.000 euro;

- Assistenza agli anziani: 630.000 euro;
- Patologie e disturbi psichici e mentali: 420.000 euro;

Ricerca scientifica e tecnologia: 140.000 euro.

Come già avvenuto per gli anni precedenti, i presumibili 22 milioni del triennio 2008 - 2010 andranno distribuiti percentualmente come segue fra le attività istituzionali:

- Arte, attività e beni culturali: 25%;
- Salute pubblica, medicina preventiva e riabilitativa: 22%;
- Volontariato, filantropia e beneficenza: 18%;
- Educazione, istruzione e formazione, incluso l'acquisto di prodotti editoriali per la scuola: 18%;
- Assistenza agli anziani: 9%;
- Patologie e disturbi psichici e mentali: 6%;
- Ricerca scientifica e

tecnologica: 2%.

Con i due documenti programmatici approvati, la Fondazione ha confermato anche per il 2008 e per il triennio 2008 - 2010 l'impegno a sostenere lo sviluppo della realtà in cui opera per l'accrescimento del benessere sociale, culturale ed economico della collettività attraverso un proficuo rapporto di collaborazione con gli Enti, le Istituzioni e le Associazioni presenti sul territorio.

# IN TUTTO IL 2007 OLTRE 5,6 MILIONI DI EURO 1,5 milioni da luglio a dicembre



## Area di intervento: Arte, Attività e Beni Culturali

euro 399.180,00

- Comune di Urbino Contributo per pavimentazione Piazza Duca Federico e riqualificazione impianto illuminazione - I tranche di un contributo complessivo di euro 400.000,00

**euro 80.000,00**

- Fondazione Cassa di Risparmio di Pesaro progetto di attività didattica sulle raccolte d'arte a Palazzo Montani Antaldi anno 2008

**euro 42.000,00**

- Ente Concerti di Pesaro - Contributo per manifestazione "Concerti alla Rocca - Interludio"

**euro 25.000,00**

- Provincia di Pesaro e Urbino - progetto editoriale "La Provincia dei Cento Borghi" progetto editoriale "La Provincia dei Cento Borghi"



studenti in visita alle raccolte d'arte di Palazzo Montani Antaldi

**euro 20.000,00**

- Comunità Monastica dell'Adorazione Perpetua - Carpegna contributo per realizzazione "Centro di spiritualità e cultura" presso i locali della Casa Canonica adiacente all'antica Chiesa di San Leo di Carpegna

**euro 20.000,00**

- Comune di Urbino contributo per restauro tela "San Pietro che battezza il Centurione" di Andrea Procaccini nella Chiesa Monumentale di S. Francesco

**euro 15.000,00**

- Confraternita di San Giovanni Battista e di Sant'Antonio Abate - Urbino contributo per

sistemazione Museo annesso all'Oratorio di S. Giovanni Battista e S. Antonio Abate di Urbino

**euro 10.000,00**

- Parrocchia di San Nicolò - Cantiano contributo per restauro Chiesa di S. Ubaldo

**euro 10.000,00**

- Associazione Centro Internazionale di Studi Urbino e la Prospettiva-Urbino contributo per attività istituzionale

**euro 10.000,00**

- Arcidiocesi di Pesaro contributo per pubblicazione "La visita pastorale alla Diocesi di Pesaro del cardinal Gennaro Antonio De Simone"

**euro 10.000,00**

- Associazione Culturale Teatro Aenigma - Urbino contributo per Festival Teatrale Internazionale "Le Visioni del Cambiamento"

**euro 8.000,00**

- Associazione Culturale "Il Caffè di Giambattista Vicari" - Roma contributo per progetto dell'Archivio in rete

**euro 7.500,00**

- Arcidiocesi di Pesaro contributo per interventi di recupero ed installazione di tre altari lignei nella Chiesa del Nome di Dio

**euro 5.000,00**

- Associazione Culturale Tonino Guerra - Pennabilli contributo per attività



istituzionale

**euro 5.000,00**

• Centro Studi Giuseppe Mazzini – Fermignano contributo per attività editoriale e culturale

**euro 5.000,00**



Il Castello Brancaleoni

• Associazione Pro Loco Piobbico contributo per progetto “Il Rinascimento alla corte dei Brancaleoni”

**euro 5.000,00**

• Circolo ACLI Centro Universitario di Urbino contributo per “Conversazioni di Palazzo Petrangolini”

**euro 5.000,00**



• Accademia Agraria in Pesaro contributo per prosecuzione lavori di catalogazione del patrimonio librario

**euro 5.000,00**

• Associazione Mondiale Club dei Brutti – Piobbico contributo per manifestazione “A

Beautiful Lifestyle”

**euro 5.000,00**

• Fondazione Cassa di Risparmio di Pesaro integrazione fondo avvio lavori IV volume collana Historica Pisaurensia - Il tomo

**euro 5.000,00**

• Comune di Pesaro contributo per mostra fotografica “Le Radici del Cielo” di Alessandro Giampaoli

**euro 5.000,00**



Il presepe cinquecentesco di Federico Brandani

• Associazione Pro Urbino contributo per manifestazione “Le Vie dei Presepi”

**euro 5.000,00**

• Comune di Pesaro contributo per concerto di Capodanno 2008

**euro 5.000,00**

• Comune di Pesaro contributo per mostra “Ricerche Dipinti Disegni” di Sergio Piri

**euro 5.000,00**

• Comune di Pesaro contributo per pubblicazione “Saiani Fontis Venam” di Silvio Picozzi

**euro 4.800,00**

• Marsilio Editori SpA - Venezia acquisto c o p i e volume “Villa Imperiale



di Pesaro” di Luciana Miotto

**euro 4.800,00**

• Robursport Volley Pesaro Srl Società Sportiva Dilettantistica contributo per pubblicazione sui 40 anni di attività della società sportiva

**euro 4.000,00**

• Associazione “Il Sagittario delle Idee” – Pesaro contributo per attività culturale ed espositiva

**euro 4.000,00**

• Centro Culturale Città Ideale – Pesaro contributo per attività culturale

**euro 4.000,00**

Comune di Pesaro contributo per attività culturale e musicale estiva

**euro 4.000,00**

• Associazione Pro Loco



Un pozzo a Perticara

Perticara contributo per pubblicazione “Storia grande di un Paese piccolo - Perticara: un Monte, un Paese, una Miniera”

**euro 4.000,00**

• Grapho 5 Litografia s.n.c. – Fano acquisto copie volume “Mestieri di ieri e di oggi” di Valen-

tino Valentini

**euro 3.600,00**

• Parrocchia Sant’Agostino – Pesaro contributo per ripristino impianto di videosorveglianza della Chiesa

**euro 3.500,00**

• Fondazione “Istituto Culturale e Sociale Arcidiocesano” – Urbania contributo per pubblicazione manoscritto “La passeggiata”

**euro 3.000,00**

• Conservatorio Statale di Musica “Gioacchino Rossini” contributo per “Concerto per la Festa del Lavoro”

**euro 3.000,00**

• Circolo “Amici della Lirica G. Rossini” contributo per attività di promozione culturale in ambito musicale

**euro 3.000,00**

• C.I.F. Centro Italiano Femminile - Comitato Comunale Pesaro contributo per attività istituzionale

**euro 3.000,00**

• Coro Polifonico Santa Maria – Piobbico contributo per attività musicale

**euro 3.000,00**

• Associazione Culturale Voces Feretranae in Campo - Belforte all’Isauro contributo per attività musicale

**euro 3.000,00**

• Comune di Pergola contributo per convegno “Sculptura lignea. Per una storia dei sistemi costruttivi e decorativi”

**euro 3.000,00**

- Associazione Archeoclub d'Italia - Sede di Pesaro contributo per 11^ edizione rassegna di filmati archeologici "Vedere l'Archeologia" **euro 2.700,00**

- Convento dei Frati Minori di San Giovanni Battista - Pesaro contributo per progetto "La terra dei Fioretti" **euro 2.000,00**



- La Donna si Racconta Movimento Internazionale di Cultura e Solidarietà - Pesaro contributo per 15^ edizione Premio Letterario "La Donna si racconta" **euro 2.000,00**

- Panathlon Club di Pesaro contributo per pubblicazione sul cinquantenario del Club **euro 2.000,00**



ritratto di Costanza Monti Perticari

- Parrocchia di S. Andrea in Concattedrale - Pergola contributo per restauro affresco raffigurante "Madonna della Misericordia con devoti" **euro 2.000,00**

- Mondadori Electa - Milano acquisto copie volume "Marche, Gente e terra" **euro 2.000,00**

- Comune di Piobbico contributo per premio Costanzo Felici da Piobbico **euro 2.000,00**

- Fondazione Cassa di Risparmio di Pesaro realizzazione pubbli-

cazione "Le tredici vite di Costanza Monti Perticari" di Silvia Cecchi **euro 1.800,00**

- Venerabile Compagnia della Morte - Urbino contributo per apertura estiva Oratorio sede della

Compagnia **euro 1.500,00**

- Parrocchia di S. Lucia - Acqualagna contributo per pubblicazione "La Chiesa di Santa Lucia di Acqualagna. Ricostruzione delle vicende storico-artistiche, degli affreschi, delle opere d'arte" **euro 1.500,00**

- Complesso Bandistico Autonomo di Candelara contributo per attività



didattico-musicale **euro 1.500,00**

- Bracciali Editore - Arezzo acquisto copie volume

"Odissea - Viaggio del poeta con Ulisse" di Tonino Guerra



**euro 1.170,00**

- Associazione 'Corale di Fossombrone' contributo per il "Concerto di Natale" **euro 1.000,00**

- Società Editrice Progetti Editoriali Srl - Ancona acquisto copie volume "La notte di San Martino" di Riccardo Paolo Uguccioni **euro 800,00**



## Area di intervento: Salute Pubblica, Medicina Preventiva e Riabilitativa

**euro 63.000,00**

- Fondazione Cassa di Risparmio di Pesaro completamento progetto di ampliamento della struttura destinata ad ospitare il Reparto di Medicina Nucleare dell'Azienda Ospedaliera "Ospedale San Salvatore" **Euro 37.000,00**

**Euro 37.000,00**

- Azienda Ospedaliera "Ospedale San Salvatore" di Pesaro contributo per dotazione attrezzature ad uso della SOS di Odontostomatologia **Euro 14.500,00**

- Fondazione per la Lotta contro l'Infarto 'Prof. E. Sgarbi' Onlus -

Pesaro contributo per attività di prevenzione ed informazione delle malattie cardiovascolari **Euro 10.000,00**

- Azienda Ospedaliera "Ospedale San Salvatore" di Pesaro contributo per convegno "I farmaci per

la targeted therapy: la storia continua" **Euro 1.500,00**

**Euro 1.500,00**

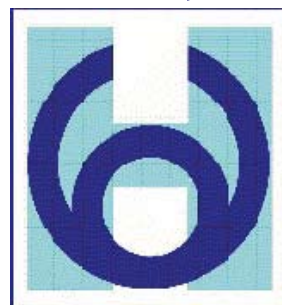

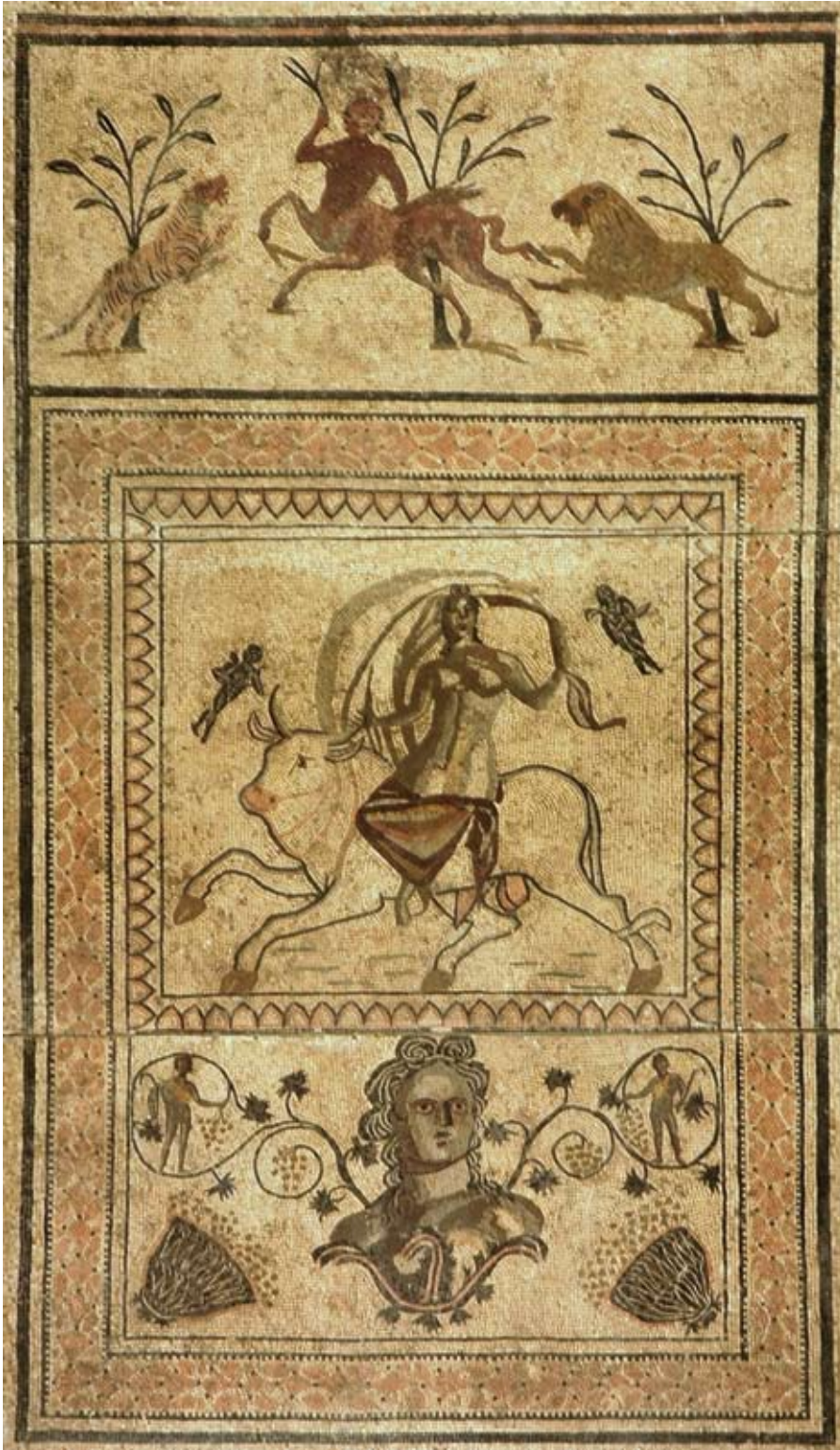
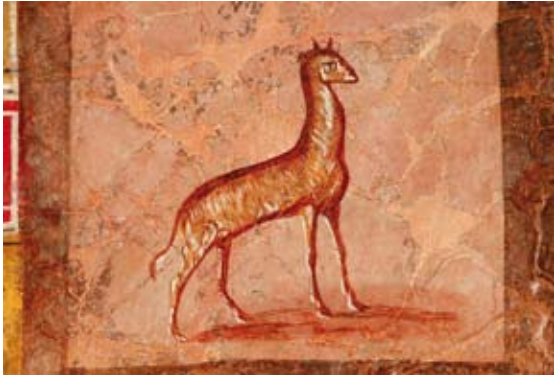

Queste immagini, conservate presso il Museo Archeologico di Fossombrone, si riferiscono al progetto "Ricerche archeologiche sulla via Flaminia", condotto dal Centro di Ricerca e di Studio dei Beni Culturali Marchigiani dell'Università degli Studi di Urbino sotto la guida del prof. Mario Luni e sostenuto in questi anni dalla Fondazione Cassa di Risparmio di Pesaro.





• Centro Italiano di Solidarietà di Pesaro - Onlus contributo per attività socio-assistenziale delle strutture di Via del Seminario

**Euro 125.000,00**

• "Onlus - Istituto Oncologico Pesarese Raffaele Antonello" contributo per attività di assistenza gratuita oncologica domiciliare

**Euro 30.000,00**



• Fondazione "ANTItaliaOnlus" Delegazione di Pesaro contributo per attività di assistenza gratuita oncologica domiciliare e per prosecuzione progetto "Igiene alla Persona"

**Euro 30.000,00**

• Centro Italiano di Solidarietà di Pesaro - Onlus contributo per interventi di ristrutturazione locali in strada delle Marche per trasferimento Servizio P.A.S. e Centro Arca a favore di malati di Aids

**Euro 25.000,00**

• Fondazione "AntItalia Onlus" Comitato di Urbino contributo per attività di assistenza gratuita oncologica domiciliare

**Euro 15.000,00**

• Arcidiocesi di Urbino, Urbania, Sant'Angelo in Vado contributo per attività caritative ed assistenziali svolte attraverso la Caritas

**Euro 12.000,00**

• Associazione Volontari Ospedalieri - A.V.O. - Pesaro contributo per attività istituzionale ed assistenziale

**Euro 8.000,00**

• Associazione "Amici del Sindacato delle Famiglie" - Pesaro contributo per attività assistenziale svolta da "Sportello Famiglia" e da "Finestra Donna"

**Euro 5.000,00**

• Parrocchia SS. Terenzio e Marina - Pesaro contributo per progetto umanitario in Bolivia

**Euro 5.000,00**

• Associazione per l'aiuto ai soggetti con Sindrome di Prader Willi ed alle loro famiglie - Sezione Marche Onlus - Pesaro contributo per progetto di studio e ricerca sull'efficacia della terapia con farmaco "rimonabant"

**Euro 5.000,00**

• Associazione AVULSS Fossombrone - Onlus - Fossombrone contributo per attività socio-assistenziale

**Euro 4.000,00**

• Parrocchia S. Maria di Loreto - Pesaro contributo per attività socio-educativa estiva dell'Oratorio

**Euro 4.000,00**

• Associazione "A.TRE.CON" Associazione TREbbiantivo CON - Pesaro contributo per acquisto arredi ed attrezzature per Centro di Aggregazione giovanile "Dirinvagò"

**Euro 4.000,00**

• Associazione "Amicizia e Solidarietà" - Frontone contributo per attività socio-assistenziale

**Euro 4.000,00**

• Associazione Guide e Scouts Cattolici Italiani - AGESCI Zona

di Pesaro Urbino contributo per attività educative e socio-assistenziali

**Euro 3.000,00**

• Associazione Nazionale Vittime Civili di Guerra Sezione Provinciale di Pesaro Urbino contributo per attività istituzionale

**Euro 3.000,00**

• Patronato Acli - Sede Provinciale di Pesaro contributo per apertura sede di Urbania

**Euro 2.800,00**

Fondazione AVSI - Milano contributo per progetto Slums di Kampala - Uganda

**Euro 2.000,00**





- Arcidiocesi di Pesaro contribuito per avvio attività Istituto Superiore di Scienze Religiose Giovanni Paolo II

**Euro 50.000,00**

- Comune di Carpegna contribuito per acquisto scuolabus

**Euro 40.000,00**

- Università degli Studi di Urbino 'Carlo Bo' - Facoltà di Sociologia contribuito per iniziative formative del Laboratorio di Studi Politici e Sociali LaPolis

**Euro 20.000,00**

- Comune di Mercatino Conca contribuito per acquisto arredi ed attrezzature per asilo nido



**Euro 20.000,00**

- Fondazione Cassa di Risparmio di Pesaro III edizione campionato di giornalismo tra le scuole medie della Provincia in collaborazione con Il Resto del Carlino

**Euro 20.000,00**

- Associazione 'Paoloni Mons. Dante' - Fermignano contribuito per adeguamento impianti

scuola per l'infanzia Paoloni Mons. Dante

**Euro 15.000,00**

- Università degli Studi di Urbino 'Carlo Bo' - Facoltà di Lingue e Letterature Straniere contribuito per manifestazioni celebrative per il Bicentenario della nascita di Giuseppe Garibaldi

**Euro 12.000,00**

- Comune di San Lorenzo in Campo contribuito per allestimento aula scientifica Istituto "A. Volta" di Fano e arredamento centro comunale per l'infanzia

**Euro 10.000,00**

- Comune di Auditore contribuito per acquisto arredi per

asilo nido

**Euro 10.000,00**

- Istituto Tecnico Commerciale Statale 'Donato Bramante' - Pesaro contribuito per progetto didattico "Verso Oriente"

**Euro 7.500,00**

- Istituto Comprensivo Statale 'D. Bramante' - Fermignano contribuito per allestimento aula informatica

**Euro 7.000,00**

- Istituto Comprensivo Statale Scuola Infanzia Primaria e Secondaria di I Grado 'A. Frank' - Montecalvo in Foglia contribuito per allestimento aula informatica

**Euro 7.000,00**

- Istituto Statale Comprensivo 'D. Alighieri' - Pesaro contribuito per allestimento aula informatica

**Euro 7.000,00**

- Istituto Comprensivo Statale 'Evangelista da Piandimeleto' contribuito per progetto didattico per alunni porta-



tori di handicap

**Euro 6.000,00**

• Fondazione Cassa di Risparmio di Pesaro borsa di studio "Romolo ed Ortensia Romani"

**Euro 5.000,00**



• Università degli Studi di Urbino 'Carlo Bo' - Istituto di Storia dell'Arte ed

Estetica contributo per convegno dedicato a Timoteo Viti

**Euro 4.000,00**

• Università degli Studi di Urbino 'Carlo Bo' - Facoltà di Scienze Politiche contributo per Master di Studi sul Medio Oriente "Fattore etnico-religioso e temi economici, giuridici e storico-politici"

**Euro 4.000,00**

• Istituto Comprensivo Statale 'F. Michellini Tocci' di scuola materna elementare e media - Cagli contributo per attività teatrale

**Euro 3.000,00**

• Università degli



una sala del "museo dei gessi" allestito ad Urbino

Studi di Urbino 'Carlo Bo' - Istituto di Archeologia e Storia dell'Arte Antica contributo per allestimento "Museo dei Gessi"

**Euro 3.000,00**

• Associazione 'Portofranco' - Urbino contributo per attività didattico-formativa

**Euro 2.000,00**

## Modalità di finanziamento dei progetti

Le domande devono essere finalizzate a ricevere finanziamenti per attività comprese nei settori di intervento della Fondazione, ciascun progetto da finanziare dovrà essere corredato da idonea documentazione sullo status giuridico e patrimoniale del richiedente nonché finalità e obiettivi dell'iniziativa, con particolare riguardo ai suoi benefici per la collettività. Ogni domanda va pertanto redatta in forma progettuale e deve contenere i seguenti elementi:

1 - la precisa indicazione del soggetto richiedente e delle persone che in concreto si occuperanno dell'iniziativa;  
2 - i soggetti coinvolti, i beneficiari e gli obiettivi che si intendono raggiungere e la loro rilevanza per la collettività;  
3 - il settore, fra quelli di intervento della Fondazione, per il quale viene avanzata la richiesta;  
4 - il piano finanziario dell'iniziativa ed il tempo di realizzazione previsto; nel caso di progetto pluriennale, le varie fasi in cui esso

si articola;

5 - il tipo di intervento richiesto alla Fondazione e il relativo costo, tenendo presente che gli interventi della Fondazione sono tendenzialmente volti al co-finanziamento e non al finanziamento totale delle proposte;  
6 - le eventuali fonti di finanziamento, debitamente quantificate, che concorrono a sostenere le spese necessarie alla completa realizzazione del progetto.

Alla richiesta vanno allegati:

A - il progetto dell'iniziativa, se non sia stato possibile fornire una descrizione completa nella richiesta;

B - la documentazione autorizzativa eventualmente necessaria per l'attuazione del progetto;

C - la documentazione relativa all'idoneità del soggetto richiedente (atto costitutivo, statuto, rappresentanza legale, ecc.);

D - rilascio del consenso ai sensi dell'art. 23 del Dlgs n. 196/2003.



## Area di intervento: Assistenza agli anziani

euro 187.000,00



- Comune di Mercatello sul Metauro contribuito per interventi di ristrutturazione Casa di Riposo per Anziani

**Euro 100.000,00**

Comune di Sassocorvaro contribuito per

acquisto arredi e materiali sanitari per Casa di Riposo per Anziani "Massaioli"

**Euro 40.000,00**

• Parrocchia di Santa Maria Assunta - Montecchio contribuito per

completamento Oratorio

**Euro 15.000,00**

• Associazione 'Il Giardino della Speranza' - Sant'Agata Feltria contribuito per acquisto automezzo per servizio di trasporto anziani e disabili

**Euro 10.000,00**

• Centro Italiano Femminile C.I.F. - Presidenza Provinciale contribuito per progetto Estate serena per gli ospiti della Casa di Riposo "Villa Speranza"

**Euro 10.000,00**

• Comune di Carpegna contribuito per attività socio-assistenziale

**Euro 8.000,00**

• Associazione Gruppo Terza Età Maria Rossi - Onlus - Pesaro contribuito per attività istituzionale ed assistenziale

**Euro 2.500,00**

• Associazione "Centro Sociale Adriatico A.P.S." - Pesaro contribuito per lavori di manutenzione campi da gioco

**Euro 1.500,00**



## Area di Intervento: Patologie e disturbi psichici e mentali

euro 290.000,00



- Comunità Montana dell'Alto e Medio Metauro - Urbania contribuito per acquisto struttura "Ca' Messere" ospitante l'attività del Centro Socio Educativo Francesca - I tranche contribuito complessivo di euro 520.000,00

**Euro 180.000,00**

• Montefeltro Cooperativa Sociale a.r.l. Onlus - Urbino contribuito per



progetti attivati presso il Centro Francesca

**Euro 52.000,00**

• Centro Italiano di Solidarietà di Pesaro - Onlus contribuito per attività assistenziale svolta dalla Casa Don

Gaudio

**Euro 30.000,00**

• Comunità Montana del Catria e del Cesano - Pergola contribuito per acquisto arredi per Centro socio-educativo Margherita

**Euro 20.000,00**

• Associazione Onlus "Amici dell'Ippoterapia" - Pesaro contribuito per lavori di completamento struttura "Ippocampo"

**Euro 8.000,00**

## Area di intervento: Ricerca scientifica e tecnologica

euro 4.000,00



- Università degli Studi di Urbino 'Carlo Bo' - Centro Studi Organizzazioni Socio Sanitarie contribuito

per acquisto attrezzature informatiche

**euro 2.000,00**

• Università degli Studi di Milano contribuito per borsa di studio per

ricerca sulla malattia Corea di Huntington

**euro 2.000,00**

## Migliaia di piccoli “artisti” a Palazzo Antaldi



Da gennaio a maggio del 2007, stagione di avvio, erano arrivate in visita a Palazzo Montani Antaldi ben 84 classi, per complessive 1.781 presenze, di cui 1.613 alunni delle scuole elementari e medie pesaresi e 168 loro insegnanti.

Per l'anno scolastico 2007 - 2008 le classi che hanno

scelto i percorsi formativi delle collezioni d'arte di Palazzo Montani Antaldi sono salite a 94, i ragazzi a circa 2.500, con conseguente aumento anche dei loro insegnanti.

Sta dunque prendendo quota alla grande la convenzione di attività didattica sottoscritta dalla Fondazione con il Comune di

Pesaro ed i suoi Servizi Educativi. Quest'anno, oltre all'aumento di classi e alunni partecipanti, il dato più interessante è il coinvolgimento e la forte presenza delle scuole medie, generalmente difficili da coinvolgere.

Da quest'anno poi ai ragazzi che giungono in visita

alle collezioni di Palazzo Montani Antaldi, la Fondazione fa omaggio di un quaderno e di una matita per disegnare e raccogliere appunti.

Una specie di “taccuino” tipico degli artisti.

## Costruita anche “medicina nucleare”.

Nella sua inedita veste di “imprenditrice” - e dopo il suo sostanzioso intervento per avviare il Reparto di Radioterapia del “San Salvatore” - la Fondazione ha ora realizzato anche la palazzina sede di Medicina Nucleare. La costruzione è avvenuta nel pieno rispetto dei tempi previsti dal contratto d'appalto sottoscritto nel maggio scorso con il Consorzio fra le Coope-



rativa di produzione Lavoro “Conscoop Forlì”, con un importo complessivo dell'operazione di

750.000 euro e di 610.000 euro di importo lavori. L'edificio viene adesso “riconsegnato”

all'Azienda Ospedaliera “San Salvatore” per la dotazione di strutture e apparecchiature.

## Al via la TAC

E' stata inaugurata ufficialmente il 12 gennaio la nuova Tac che la nostra Fondazione ha donato all'Ospedale di Pergola con un contributo di 300.000 euro e che andrà a beneficio dell'intera Zona Territoriale 3 e di quelle limitrofe. La fruizione della Tac, che era in dotazione a Radiologia fin dal

novembre scorso, è ancora in fase di avvio, ma è già in gra-

do di far fronte alle esigenze dell'ospedale, garantendo tutte

le urgenze e buona parte del lavoro ambulatoriale.



## Il saluto a Alessandro Santini e a Curzio Luminati

**L'11 ottobre è scomparso l'avvocato Alessandro Santini, socio della Cassa di Risparmio di Pesaro fin dal 1962 e della cui storia è stato uno dei protagonisti ricoprendone anche la carica di Consigliere d'amministrazione.**



**Figura di elevate doti morali, grande onestà intellettuale e trasparenza, professionista di rilievo, già decano e anche segretario dell'Ordine degli Avvocati di Urbino. Fu anche presidente dell'Anpi e presidente vicario dell'Accademia Raffaello.**

**Il 18 dicembre scorso è scomparso in maniera improvvisa Curzio Luminati, componente del Consiglio di amministrazione della Fondazione.**



**Prima nel corso di una lunga militanza politica di amministratore pubblico, poi quale membro del Consiglio d'amministrazione Luminati ha sempre costituito un bell'esempio civile e civico della persona che con appassionata e anche focosa dedizione viveva e partecipava concretamente e con spirito di servizio ai problemi della propria città e della propria comunità, approfondendo nella sua attività impegno e tenacia.**

## Nuovi soci e un consigliere

L'anno 2007 ha visto l'ingresso di nuovi soci e anche di un nuovo membro del Consiglio generale. Nell'assemblea del 27 ottobre scorso sono stati nominati: Renato Brualdi, Ivano Dionigi, Cesare Licini, Paola Michelacci, Giorgio Nonni e Carlo Ripanti, per il quale si è trattato in verità di una "riconferma". Sono stati invece designati da Enti e Organismi del territorio e nominati dal Comitato

dei Probiviri: Giorgio Balestrieri (Confederazione italiana esercenti attività commerciali, ausiliarie e del turismo della provincia di Pesaro e Urbino), Oriano Giovanelli (Fondazione Rossini), Carlo Rampino (Ordine degli Avvocati di Pesaro), Emanuela Speranzini (Comune di Pergola), Giuseppe Recupero (Ordine degli Avvocati di Urbino), Amerigo Varotti (Commercio di Pesaro e

Urbino). Nell'adunanza del 20 novembre scorso, su designazione dell'Assemblea del 27 ottobre, Giovanni Maria Santini è stato nominato componente del Consiglio

generale subentrando al consigliere Giovanni Pierini, divenuto incompatibile a seguito della nomina ad assessore alla sanità del Comune di Fano.

**Fondazione news  
Notiziario della Fondazione  
Cassa di Risparmio di Pesaro  
Amministrazione  
via Passeri, 72 - 61100 Pesaro  
Progetto grafico e impaginazione  
Cooperativa Sociale Magma**